VIE ET MORT DES ÉCRANS DE VEILLE DANS UNE SALLE INFORMATIQUE

2024 | 09' | Court métrage | Animation | Français | Tous publics

GÉNÉRIQUE

Réalisation : Mathilde Rémy | Mathilde Remy

Avec : Quentin Poilvet | Hélène Rigole | Mathilde Remy

PRODUCTION, DISTRIBUTION, ...

Production : Faire Meute / Love et Leu

SOUTIENS

| Région Bretagne | Ville de Rennes | TVR

MOTS CLÉS

comédie | luttes | fantastique

LIEU(X) DE TOURNAGE

Rennes (35000)

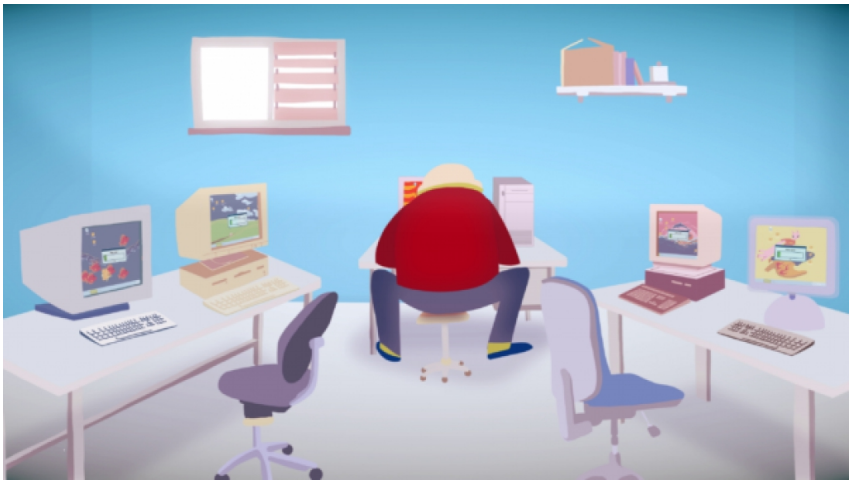

SYNOPSIS

Dans la salle informatique d'un collège, des écrans de veille Kim, Gabriel·le, Camille, Bobby et Axel·le parlent de leurs conditions de travail, du choix d'exercer un métier-passion et des heures supplémentaires… jusqu'à ce qu'une mise à jour vienne bafouer des années de luttes sociales.