SEA, NO SEX AND SUN

2011 | 01h30 | Long métrage | Fiction | Français | Tous publics

GÉNÉRIQUE

Réalisation : Christophe Turpin
Scénario : Christophe Turpin
Avec : Antoine Duléry | Julie Ferrier | Fred Testot

PRODUCTION, DISTRIBUTION, ...

Distribution : Pathé Distribution
Visa n° : 125.826
Date de sortie nationale : 09/05/2012

MOTS CLÉS

relation amoureuse | vacances | hommes | désir

LIEU(X) DE TOURNAGE

Carnac (56340)

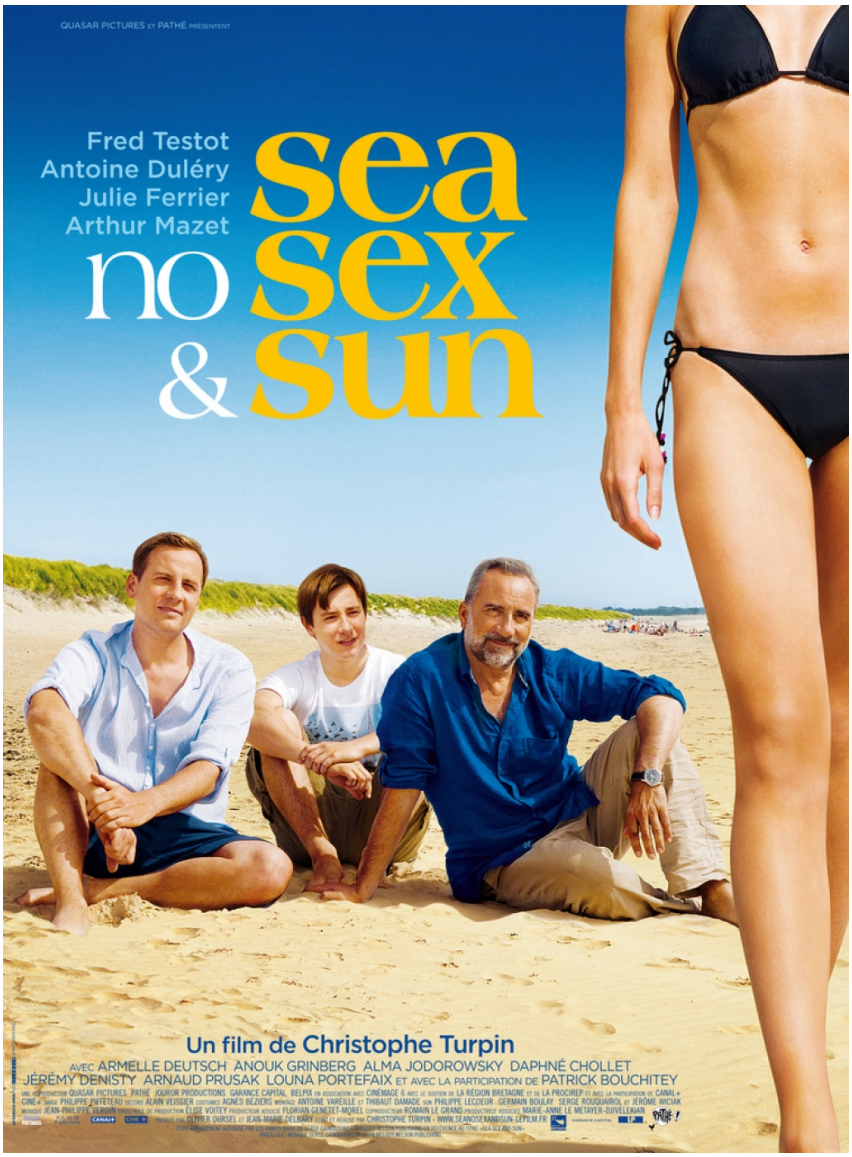

SYNOPSIS

« Sea, no sex and sun » évoque les déboires de trois hommes de générations différentes, confrontés à leurs désirs et à la difficulté de les assouvir. Une comédie qui se moque gentiment des hommes, éternels insatisfaits

CRITIQUE

Comédie douce-amère, "Sea, no Sex and Sun" offre à [Fred Testot] l'occasion de dévoiler une facette plus sombre de son jeu d'acteur. - Métro