LES FANTÔMES DU CHAPELIER

1982 | 02h00 | Long métrage | Fiction | Français | Tous publics

GÉNÉRIQUE

Réalisation : Claude Chabrol
Scénario : Claude Chabrol
| D'après le roman de Simenon
Avec : Charles Aznavour
| Aurore Clément | Michel Serrault

PRODUCTION, DISTRIBUTION, ...

Distribution : Editions René Chateau
Visa n° : 55406
Date de sortie nationale : 26/05/1982

MOTS CLÉS

polar

LIEU(X) DE TOURNAGE

Concarneau (29900) | Quimper (29000)
| Quimperlé (29300)

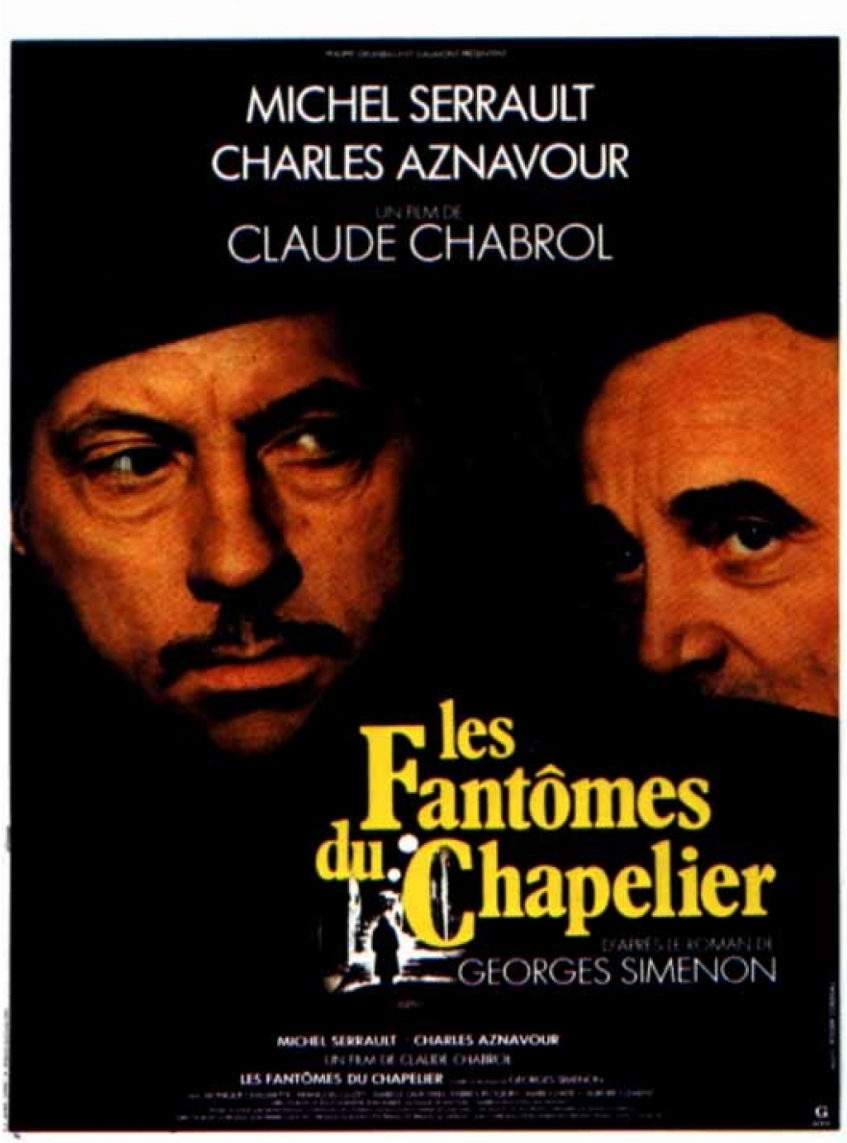

SYNOPSIS

Dans une petite ville, Léon Labbé, chapelier de métier, a tué sa femme et entretient l'illusion que cette dernière est toujours vivante. Son voisin d'en face, lui, tue avec méthode les amies de son épouse et nargue la police avec des lettres anonymes.

CRITIQUE

Les vieilles pierres de la Ville Close de Concarneau cisèlent un décor à la mesure de la perfection du crime. - A voir à lire