LA P'TITE OURSE

2007 | 08' | Court métrage | Animation | Français | Jeunesse

GÉNÉRIQUE

Réalisation : Fabienne Collet
Scénario : Jean-Pierre Lemouland | Laure Morali

PRODUCTION, DISTRIBUTION, ...

Production : JPL Films
Visa n° : 116584

SOUTIENS

| Région Bretagne | CNC | Conseil Départemental des Côtes d'Armor | Ville de Rennes | Procirep-Angoa-Agicoa

MOTS CLÉS

famille | pêche | sciences | poésie

LIEU(X) DE TOURNAGE

Rennes (35000)

PRIX & SÉLECTIONS EN FESTIVALS

Festival de Douarnenez, Zagreb Film Festival, Festival Animamundi au Brésil et 10 autres sélections

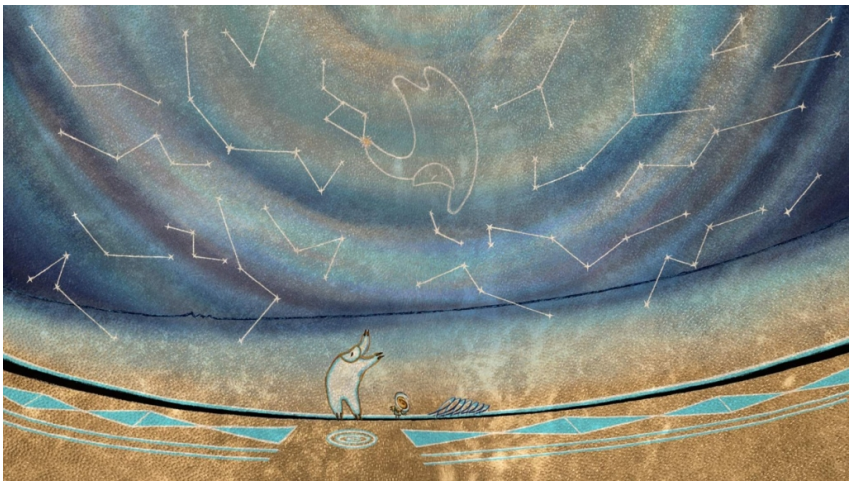

SYNOPSIS

Abandonnée sur la banquise, une fillette est recueillie par un ours polaire, qu'elle appelle Grand Père. Comme tous les enfants, elle se demande d'où viennent et où vont les étoiles. C'est le début d'un grand voyage que l'ours fera à travers le cercle de la terre, de la vie et de la mort et des constellations, pour apporter des réponses à sa p'tite ourse.